September - Oktober - November 2022

Kirkeblad

Orte og Kerte

Kerte Kirke

DÅB:
Døbt i Kerte Kirke d. 18. juni 2022
Luca Gam Mauritsen,
Kirsebærhaven.

Kalle Emil Stroger Abildgaard,
Kaslundvej.

Filippa Thrane Boeskov,
Tarupgårdsvej.

VIELSER:
Helene Sandorff Uhrenholt
og Uffe Uhrenholt, Skelsager.
Viet i Kerte Kirke d. 4. juni 2022.

Marianne Grønkjær Sørensen og
Rasmus Wriedt Larsen.
Viet i Kerte Kirke d. 11. juni 2022.

Mette Marie Mejer Wahlquist og
Niklas Alexander Wahlquist,
Kurreholmvej.
Viet i Kerte Kirke d. 20. august 2022.

BISÆTTELSER/BEGRAVELSER:
Ruth Andersen, tidl. Hjerupvej.
Bisat fra Kerte Kirke d. 15. marts
2022.

Orte Kirke

VIELSER OG VELSIGNELSER:
Mette Ejdrup Lassen og Michael Ejdrup
Lassen, Ladegårde:
Viet i Orte Kirke d. 9. juli 2022.

Heidi Christina Gregersen og Jimmy
Støchkel Gregersen,
Ladegård Mark: kirkeligt velsignet i
Orte Kirke d. 20. august 2022.

BISÆTTELSER/BEGRAVELSER:
Marianne Lund Jensen, Pejrupvej:
bisat fra Orte Kirke d. 3. august 2022.

*Sognepræst Susanne Andersen er, ud over Kerte og Orte sogne, også sognepræst i Skydebjerg sogn.

Skydebjerg Kirke

DÅB:
Døbt i Skydebjerg Kirke
d. 13. august 2022
Alfred Bang Widesen, Solbakken
Leonora Bang Widesen, Solbakken
Jacob Høxbro, Kirkevej

BISÆTTELSER/BEGRAVELSER:
Knud Jørgen Andersen, Skovkrogen:
Bisat fra Skydebjerg Kirke
d. 28. juli 2022.

Dieter Ferch, Kastanievej:
Bisat fra Skydebjerg Kirke
d. 4. august 2022.

KONFIRMATION

Konfirmationer

i årene fremover, med mulighed for at vælge mellem lørdag og søndag.

2023
Orte: 6. - 7. maj
Kerte: 13. - 14. maj
Skydebjerg: 29. - 30. april

2024
Orte: 27. - 28. april
Kerte: 11. - 12. maj
Skydebjerg: 4. - 5. maj

2025
Orte: 3. - 4. maj
Kerte: 10. - 11. maj
Skydebjerg: 26. - 27. april

2026
Orte 25. - 26. april
Kerte 9. - 10. maj
Skydebjerg 2. - 3. maj

2027
Orte: 1.-2. maj
Kerte: 8.-9. maj
Skydebjerg: 24.-25. april

2028
Orte: 29.-30. april
Kerte: 13.-14. maj
Skydebjerg: 6.-7. maj

KONFIRMANDUNDERVISNING 2022-23

Konfirmander til Orte Kirke:
Undervisningen foregår tirsdag morgener kl. 8.00-9.30 i Orte Sognehus, Orte Byvej 11, 5560 Aarup. Undervisningen starter tirsdag d. 6. september.

Konfirmander til Kerte Kirke:
Undervisningen foregår torsdag morgener kl. 8.10-9.30 i Kerte Konfirmandstue, Kertevej 56, 5560 Aarup. Undervisningen starter torsdag d. 8. september.

FOREDRAG OM JELLING
Spændende optakt til sogneudflugten

Torsdag d. 1. september
kl. 19.00 i Kerte Konfirmandstue,
Kertevej 58, 5560 Aarup

Formidlingsinspektør ved Kongernes Jelling, Henrik Nielsen fortæller om vikingekongerne Gorm og Haralds usædvanlige monumenter i Jelling: gravhøjene, runestenene og de øvrige bygningsværker, der de senere år er fundet spor af.

Foredraget er gratis, og der serveres kaffe og kage undervejs.

FÆLLES SOGNEUDFLUGT TIL JELLING

Søndag den 11. september.
Der er enkelte ledige pladser!

På dette års sogneudflugt for Orte og Kerte Sogne drager vi til Jelling, hvor der skulle være masser at se på.

Udforsk blandt andet Oplevelsescenter Kongernes Jelling, hvor der er gratis entre, Monumentområdet, hvor den gigantiske palisade, skibssætningen og husene fra Harald Blåtands tid er markeret i landskabet, gravhøjene samt de to runesten.

Udflugtens program:
Kl. 8.30
Bussen kører fra Orte Kirke.

Kl. 8.45
Bussen kører fra Kerte Kirke.

Kaffe og rundstykke serveres i bussen undervejs

Kl. 10.30
Gudstjeneste i Jelling Kirke

Kl. 12.00
Frokost på Jelling Kro
Menuen er 2 tarteletter med hønsekød til forret samt forloren hare, kogte kartofler, tyttebær, vildtsovs og dampede bønner til hovedret. Drikkelse købes af den enkelte hver især.

Efter frokost er der tid på egen hånd til at se på det, som man har lyst til. I løbet af eftermiddagen kører bussen via en smuk rute ud til Tørskind Grusgrav, hvor eftermiddagskaffen indtages.
Tørskind Grusgrav er en tidligere grusgrav, der nu er omdannet til skulpturpark, hvor der blandt andet er opstillet skulpturer af Robert Jacobsen.

Hjemkomst er ca. kl. 18.00

Pris pr. person 220,-
som betales undervejs.

Tilmelding efter først-til-mølle princippet til Lise Hansen på tlf. 4011 3203 hurtigst muligt, med oplysning om, hvor man står på bussen.

Vel mødt til en hyggelig dag med godt samvær!

NYT FRA MENIGHEDSRÅDET I ORTE

Sognehuset:

Orte menighedsråd har følgende planer for sognehuset her i efteråret. Vi har desværre ikke økonomisk mulighed for at færdiggøre sognehuset indvendigt, så derfor vil vi arbejde lidt med området udenfor.

Det vil sige det område, der hidtil har haft asfaltbelægning, og området hvor den store butik og garagerne lå. Asfalten vil blive fjernet. og en del af området skal snarest udlægges til grønt område, så vi forhåbentlig får noget kønt at kigge på uden for sognehuset.

Hvor de nedrevne bygninger tidligere lå, vil vi fylde op med stabilgrus, så der bliver et godt grundlag at bygge videre på, når den kommende P-plads skal etableres.

Vissenbjerg kirkes dygtige personale har lovet at stå for arbejdet her i efteråret. Så får vi se om P-plads området er klar til dét foredrag, der skal være med ZOO direktør Bjarne Klausen tirsdag d. 22. november kl. 14.30 i Orte Sogne hus. Vi håber det!

Formand Elsebeth Hededam

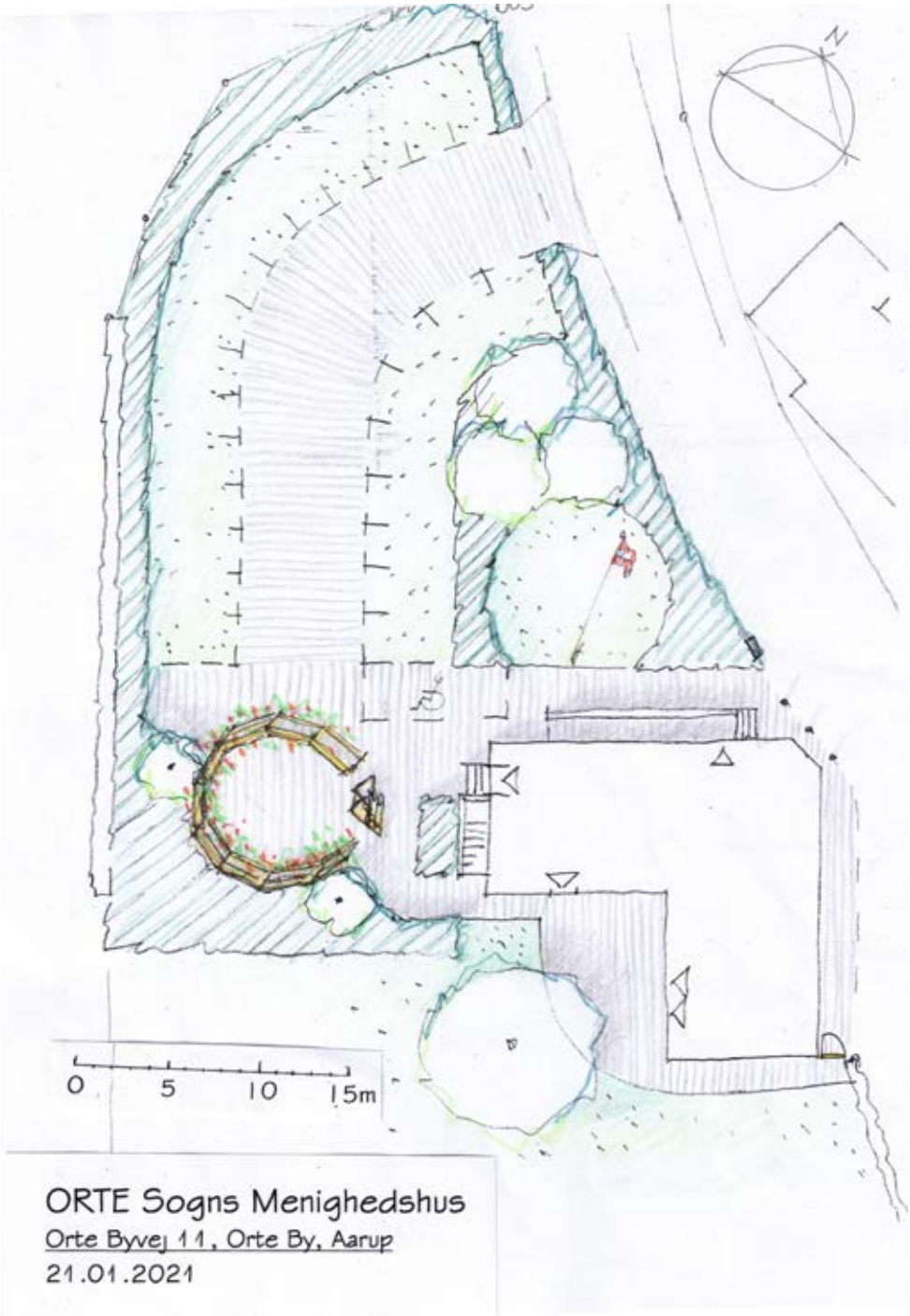

ORTE Sogns Menighedshus

Orte Byvej 11, Orte By, Aarup

21.01.2021

MENIGHEDSRÅDSVALG

Menighedsrådsvalg i år
Valgforsamling for Orte sogn,
tirsdag d. 20. september kl. 19.00
på Orte Byvej 11, 5560 Aarup i Orte Sognehus.

Mød op til menighedsrådsvalget og brug din stemme.
Der er valg til dit lokale menighedsråd.

Vil du være med til gøre en forskel for dit lokalsamfund?
Fællesskabet i sognet? Og din lokale kirkes liv?
Så mød op til valgforsamlingen.
På valgforsamlingen kan du både stille op til valget og være med til at forme det nye menighedsråd.

Alle fremmødte folkekirkemedlemmer over 18 år fra sognet kan deltage, stille op og stemme.

Formand for Valgbestyrelsen
Benedikte Buhl

KOMMENDE MENIGHEDSRÅDSMØDER:

Orte Menighedsråd
Holder møde onsdag d. 14. september,
torsdag d. 13. oktober og torsdag d. 17. november

Alle kl. 18.00 i Orte Sognehus,
Orte Byvej 11, 5560 Aarup

Kerte Menighedsråd
Holder møde torsdag d. 22. september kl. ca. 17.30
(mødet afholdes i forlængelse af syn på kirke og kirkegård om eftermiddagen).

OMDELER AF KIRKEBLADET SØGES TIL ORTE SOGN

Kirkebladet for Orte og Kerte udkommer 4 gange om året:
1. december, 1. marts, 1. juni og 1. september.

I Kerte sogn har vi en samvittighedsfuld og omhyggelig omdeler, som tager turen rundt i Kerte sogn 4 gange om året. Han har overtaget ruten fra en trofast omdeler, der også har haft opgaven i mange år.

I Orte sogn har vi også gennem en del år haft en ligeså samvittighedsfuld og omhyggelig omdeler, som nu af arbejdsmæssige årsager har ønsket, at vi finder en ny omdeler.

Så har du tid og lyst til at komme rundt i området på en anderledes måde og til at give din kirke en kærkommen håndsrækning – så bliv kirkebladsomdeler i Orte sogn! Der udbetales et vederlag for opgaven.

Få flere oplysninger hos omdeler Benedikte Buhl, tlf. 3028 2299.

HØSTGUDSTJENESTER

Der har været stor travlhed på markerne for at få høsten i hus i det varme vejr.

Traditionen tro fejrer vi høsten i september måned i kirkerne. Vi takker for maden, som vi får gennem høsten, og vi takker for liv og vækst som Guds gode gaver.

Vi håber også, at konfirmanderne traditionen tro vil gå i procession i kirkerne i et festligt høstoptog og på dén måde præsentere sig for menigheden for første gang i deres forløb som kommende konfirmander.

Høstgudstjeneste i Kerte Kirke: Søndag d. 18. september kl. 10.30.
Med en smukt pyntet kirke, dejlige høstsalmer, dåb og høstoptog med konfirmanderne. Kirkekaffe som altid!

Høstgudstjeneste i Orte Kirke søndag d. 18. september kl. 15.00.
Med en smukt pyntet kirke, dejlige høstsalmer og høstoptog med konfirmanderne.

Kirkekaffe efter gudstjenesten.

Alle er meget velkomne til høstgudstjenesterne!

STILLEGUDSTJENESTE
Kerte Kirke søndag d. 23. oktober kl. 19.00

Ved stillegudstjenesterne giver vi os tid og ro til at lade den forgangne uge bundfælde sig og lade op til den kommende uge. Kirken er oplyst af levende lys, og smuk musik bidrager til stemningen af fred og nærvær. Med bøn og Bibellæsning, salmer og musik forbereder vi os på de 10 minutters stilhed, der er indlagt i gudstjenesten.

Alle er hjerteligt velkomne

”VILD MED VILJE”
Biodiversitet på Kerte Kirkegård

Hvis du undrer dig over vilde blomster på nogle af de tomme gravsteder på Kerte Kirkegård – så er det ”vilde” der for at skabe lidt biodiversitet, en større mangfoldighed på kirkegården. Kerte Menighedsråd og graveren ved kirken prøver at ramme en god balance mellem velplejede gravsteder i brug på den ene side og små pletter af vilde blomster rundt omkring på de tomme gravsteder på den anden.

ALLE HELGENS GUDSTJENESTER
vi mindes vore døde med tændte lys

Den første søndag i november er Alle Helgens søndag.
Da holder vi traditionen tro mindegudstjenester om eftermiddagen.

Der vil være mulighed for at tænde et lys og mindes. Navnene på dem, vi i sognene har mistet det forløbne år, vil blive læst op. Der vil også være lys til rådighed til at sætte på kirkegården før eller efter gudstjenesten.

Kerte Kirke:
søndag d. 6. november kl. 15.00.

Orte Kirke:
søndag d. 6. november kl. 17.00.

Alle er velkomne til at deltage i gudstjenesterne.

PANDEKAGEGUDSTJENESTE
Kerte Kirke fredag d. 4. november kl. 17.00

Efter en familievenlig gudstjeneste i kirken går vi i konfirmandstuen og spiser pandekager sammen.

Der vil være både sundt fyld og sødt fyld til pandekagerne, så enhver kan vælge frit.

Arrangementet slutter, så familien kan være hjemme kl. 19.00.

Pandekagegudstjeneste i Kerte er en hyggelig afrunding på en travl uge.

TIRSDAGS FOREDRAG I ORTE SOGNEHUS

Så er der atter tirsdags-foredrag i Orte Sognehus.

Tirsdag d. 22. november 2022
kl. 14.30 i Orte Sognehus,
Orte Byvej 11

ZOO-direktøren fortæller.
Foredrag med Bjarne Klausen,
Odense ZOO

Et halvt livs arbejde med dyr i zoologiske haver er baggrunden for Bjarne Klausens foredrag.
Først 20 år som zoolog i Odense ZOO og derefter 5 år som direktør i både Kattegatcentret og Den Blå Planet og nu tilbage i Odense ZOO som direktør.

Foredraget handler om forvandlingen af Odense ZOO fra en lille zoologisk have med en meget lokal interesse til en stor zoologisk have med national tiltrækningskraft og internationalt anerkendte anlæg.

Zoologiske havers rolle som naturformidlere bliver mere og mere påtrængende, efterhånden som naturen i Danmark og internationalt forarmes. Foredraget kommer også ind på disse ting, ligesom dyresynet i Danmark og andre lande berøres.

Alle er meget velkomne.

Onsdag d. 7. december kl. 9.30
Børnejul med Tine i Orte Kirke. Tine K. Skau medvirker med juleformidling og musik.

Torsdag d. 8. december kl. 19.00
Julekoncert i Kerte Kirke med Frøbjergkoret. Efter koncerten serveres kaffe og julekage i kirken.

Søndag d. 11. december kl. 16.00
Luciagudstjeneste i Orte Kirke med Luciaoptog v/ Orte Kirkes konfirmander.

Søndag d. 11. december kl. 19.00
Luciagudstjeneste i Kerte Kirke med Luciaoptog v/ Kerte Kirkes konfirmander.

Formentlig 20.-21. december
Håber vi at kunne genoptage traditionen med krybbespil i Orte Kirke v/ Frøbjerg-Orte Friskoles 3. klasse.

Lørdag d. 24. december kl. 14.45
Juleaftens-gudstjeneste i Kerte Kirke.

Lørdag d. 24. december kl. 16.00
Juleaftens-gudstjeneste i Orte Kirke.

Søndag d. 25. december kl. 10.30
Juledags gudstjeneste i Kerte Kirke.

Lørdag d. 31. december kl. 15.30
Nytårsaftens gudstjeneste i Kerte Kirke med champagne og kransekage.

Søndag d. 1. januar 2023 kl. 16.30
Nytårsgudstjeneste i Orte Kirke med champagne og kransekage.

ADRESSER

Sognepræst:
L. Susanne Kreiler Holm Andersen,
Kertevej 56, Kerte, 5560 Aarup
Tlf. 6443 1247
E-mail: LSAN@km.dk
Mandag fri.

Orte Sogn: ortekirke.dk
Formand: Elsebeth Buhl Hededam
Bankevejen 30
5560 Aarup
Tlf. 3028 3465
E-mail: ehbu@km.dk

Graver:
henvendelse til kirkegårdsleder
Stine Nielsen
tlf. 6447 1952
E-mail: sn@km.dk

Kirkeværge:
Jens Peder Kristiansen
Ladegård Mark 14
5560 Aarup
Tlf. 2323 9232
E-mail: ortemurer@mail.dk

Regnskabsfører:
Lise Hansen
tlf. 4011 3203
E-mail: liseorsbjerg@live.dk

Kirkebladet udgives 4 gange om året i 1000 eksemplarer og er trykt hos Deslers Grafisk Hus ApS.

Kerte sogn: kertekirke.dk
Formand: Lars Kr. Pedersen
Bjergevej 14
5560 Aarup
Tlf. 6449 1718 / 2080 2389
E-mail:
larskr.pedersen1@gmail.com

Graver: Erling Andersen
tlf. 2176 8899
E-mail: kertegraver@mail.dk

Kirketjener: Jørn Erik Pedersen
tlf. 4020 9947 / 6449 2069

Kirkeværge: Ursula Jakobsen
Engvej 15
5560 Aarup
Tlf. 5155 2299

Regnskabsfører:
Lise Hansen
tlf. 4011 3203
E-mail: liseorsbjerg@live.dk

Kære læsere af Kirkebladet!

Tusind tak for de økonomiske bidrag, der er kommet ind til vores kirkeblad. Har du lyst til fortsat at sende lidt penge i ny og næ, eller vil du gerne begynde på det nu – så har vi en konto til netop dette formål:
Reg: 2017 Konto: 0744302501
Det er helt frivilligt, om man vil bidrage.

GUDSTJENESTELISTE		SKYDEBJERG	ORTE	KERTE
Tor 1. sept.	Torsdag			19.00 Foredrag om Jelling. Kerte Konfirm.stue
Søn 4. sept.	12. søndag eft. Trinitatis		10.15	9.00
Søn 11. sept.	13. søndag eft. Trinitatis		Sogneudflugt	Sogneudflugt
Lør 17. sept.	Lørdag			11.00 Dåbsgudstj.
Søn 18. sept.	14. søndag eft. Trinitatis		15.00 Høstgudstj. med Høstoptog og kirkekaffe	10.30 Høstgudstj. med høstoptog
Søn 25. sept.	15. søndag eft. Trinitatis	11.00: Diamant-konfirmation 19.00: Høstgudstjeneste		
Lør 1. okt.	Lørdag	12.30 Dåbsgudstjeneste	11.00 Dåbsgudstjeneste	
Søn 2. okt.	16. søndag eft. Trinitatis		10.15	9.00
Søn 9. okt.	17. søndag eft. Trinitatis	11.30 Nicolai Røge		
Søn 16. okt.	18. søndag eft. Trinitatis		9.00 Morgensang	10.30
Søn 23. okt.	19. søndag eft. Trinitatis	10.15		19.00 Stillegudstj.
Lør 29. okt.	Lørdag		11.00 Dåbsgudstjeneste	
Søn 30. okt.	20. søndag eft. Trinitatis			10.30
Fre 4. nov.	Fredag			17.00 Pandekagegudstj.
Søn 6. nov.	Alle Helgens søndag	19.00 Alle Helgensgudstj.	17.00 Alle Helgensgudstj.	15.00 Alle Helgensgudstj
Søn 13. nov.	22. søndag eft. Trinitatis	10.15		
Søn 20. nov.	23. søndag eft. Trinitatis		11.30 NN	
Tirs 22. nov.	Tirsdag		14.30 Foredrag med ZOO direktør Bjarne Klausen Orte Sognehus	
Søn 27. nov.	1.søndag i advent			10.30
Søn 4. dec.	2. søndag i advent		10.15	
Man 5. dec.	Mandag	19.30 Advents-gudstjeneste		
Ons 7. dec.	Onsdag		9.30 Børnejul med Tine	
Tors 8. dec.	Torsdag			19.00 Julekoncert med Frøbjergkoret
Søn 11. dec.	3. søndag i advent		16.00 Luciagudstjeneste	19.00 Luciagudstjeneste

I Kerte Kirke er der kirkekaffe efter alle søndags-gudstjenester